



※ 池上通信機は、2026年に
創立80周年を迎えます。



CONVERTECH

出展のご案内

ご挨拶

池上通信機は、2026年1月28日(水)～30日(金)の3日間、
東京ビッグサイトで開催される「CONVERTECH」に出展致します。
ご多忙中のこととは存じますが、ぜひこの機会に会場へお越しいただき
弊社製品をご覧いただきたくご案内申し上げます。

会期： 2026年1月28日（水）～30日（金）
10:00～17:00
会場： 東京ビッグサイト 西展示棟
弊社ブース： 西2ホール ブース番号 **2W-S10**



※ ご来場登録はこちらより

<https://unifiedsearch.jcdbizmatch.jp/nanotech2026/jp/invitation/OU05IMn6rQ4>



シート
外観検査

シート表面検査装置

PIE-650

実機
展示

品質管理の番人

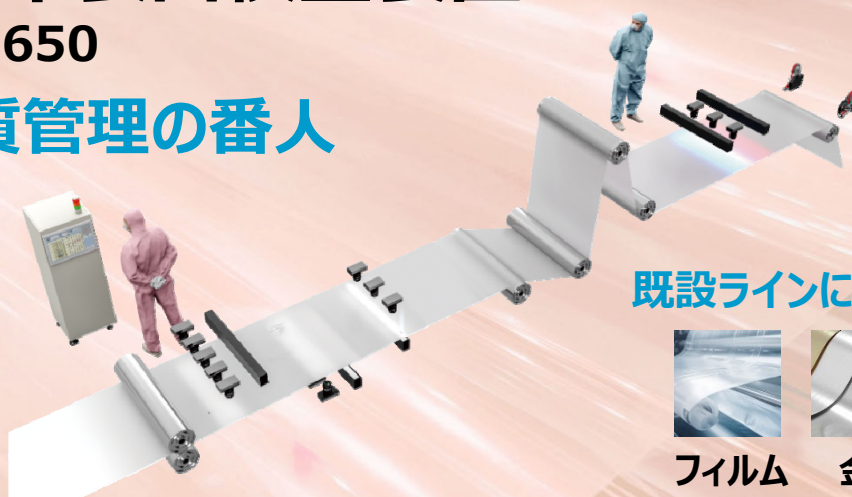

既設ラインにも簡単導入



フィルム

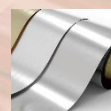

金属



紙

現場見守
安全管理

AI監視カメラシステム

監視の番人

実機
展示

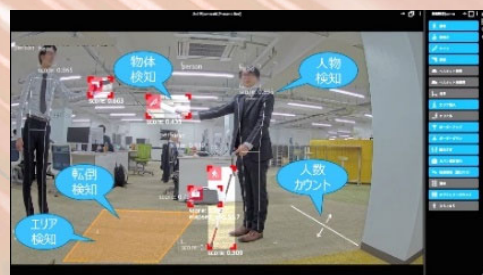

■お問い合わせ

池上通信機株式会社

インスペクションソリューション営業部

〒146-8567 東京都大田区池上5-6-16

TEL : 03-5748-2255

email : is-2@ikegami.co.jp

大阪支店

〒564-0052 大阪府吹田市広芝町9-6第1江坂池上ビル

TEL : 06-6389-2833